

천안의 미래를 드높이는 변화의 중심

힐스테이트 천안역 스카이움

옵션 안내문

힐스테이트 천안역 스카이움

옵션계약 안내문



‘힐스테이트 천안역 스카이움’에 보내주신 관심과 성원에 감사드리며
계약자 여러분의 삶을 더 특별하게 만들어 드릴 옵션행사에 대해 안내드립니다.
옵션안내문을 신중히 검토하시어 행사기간 동안 필히 결정하실 수 있도록 협조 부탁드립니다.
계약자 여러분의 가정에 행복이 가득하시길 기원합니다.

[옵션계약 세부 안내]

■ **장소** : 힐스테이트 천안역 스카이움 견본주택(충청남도 천안시 서북구 두정동 1435)

■ **관련문의** : 1577-3565

■ **신청시 구비서류** (※기존 체결하신 옵션 계약서는 반드시 지참하셔야 합니다.)

본인 방문시	대리인 방문시
① 옵션신청서 ② 인감도장, 인감증명서(본인 발급용) 또는 본인서명사실확인서 ③ 계약자 신분증	본인 방문시 구비서류 외 추가서류 ① 계약자 위임용 인감증명서(본인 발급용) ② 위임장 (견본주택 비치) ③ 대리인 신분증, 도장 ④ 등본 또는 가족관계증명서 (가족관계 확인용)

※ 계약자의 배우자 및 직계존·비속 외 대리인 계약 불가함. ※ 모든 구비서류는 1개월 이내 본인발급용으로 전체포함, 상세로 발급하셔야 합니다.

■ 옵션 납부계약 및 납부방법

구분	금융기관명	계좌번호	예금주	비고
계약금 납부계약	하나은행	2019-25030-78437	현대건설(주)	입금 시 층, 세대와 성명을 필히 기재 (입금 예시 : 101동 505호 계약자 → 1010505홍길동)

※ 위 계좌로 납부하지 아니한 옵션대금은 인정치 않습니다.

※ 계약금 납부 : 위 명시된 계좌로 해당 동·호수 및 계약자를 반드시 기재하시어 입금 후 입금증을 견본주택에 제출하여 주시기 바랍니다.
(※ 견본주택 수납 불가)

※ 계약금, 중도금, 잔금 납부계약은 가상계좌로 부여되며, 모계좌로 관리됩니다.

※ 중도금, 잔금 납부 : 계약 시 세대별로 별도 가상 계좌가 생성되어 계약서에 명시될 예정이니 납부에 착오 없으시길 바라며, 시업시행자·시공사는
납부기일 및 납부금액에 대하여 별도의 통보를 하지 않습니다.

※ 위 옵션대금 납부계좌에 무통장입금(동호수 및 계약자 성명 기재 : (ex) 101동 505호 계약자 → 1010505홍길동) 하여야 하며, 위 옵션대금 납부
계좌 외 계좌입금 또는 현장에서 직원등에 현금 납부하는 경우는 분양대금 납입으로 인정 되지 않습니다.

※ 착오납입에 따른 문제 발생 시 사업주체에게 책임이 없음을 명확히 인지하고 계약하셔야 합니다.

※ 지정계약기간 내에 계약금 전부 또는 일부 금액을 납부하더라도 계약 미체결 시에는 계약을 포기한 것으로 간주합니다.

■ 유의사항

※ 옵션 안내문의 이미지는 고객님의 이해를 돕기 위한 자료로 실 시공시 차이가 있을 수 있습니다.

※ 제품의 제조사와 모델은 본 공동주택 컨셉 및 주택형태, 크기, 현시점의 공급가격 등을 고려하여 선정하여 사전 수량확보 계획하는 모델로서,
모델 및 사양에 대해 교체 및 해약을 요구할 수 없습니다.

※ 계약 후 자재발주 및 투입 시공으로 인하여 추가선택, 해지 등 변경이 불가함을 양지하시기 바랍니다.

※ 아파트 공급금액과 별도로, 부가가치세가 포함되어있습니다.

※ 본 아파트 공급계약과 별도로 양도/양수할 수 없으며, 공동주택 공급계약 양도/양수시 포괄적으로 승계됩니다.

※ 유상옵션 공급금액에는 취득세 등이 포함되어 있지 않으며, 관할 관청으로부터 취득세 등 제세공과금이 부과될 수 있습니다.

※ 유상옵션 품목의 설치 위치는 지정되어 있으며, 계약자가 임의로 위치를 지정할 수 없습니다. (계약 전 위치 확인 요망)

※ 현금영수증 발급이 불가합니다,

59m²A

전용면적 : 59.9269㎡ | 공용면적 : 27.2509㎡ | 공급면적 : 87.1778㎡ | 계약면적 : 127.0953㎡

총 999세대 중
아파트 36세대

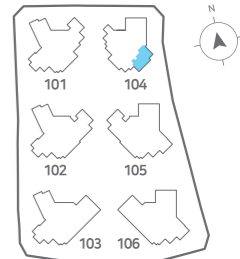

기본형



확장형



① 무상옵션	① 유상옵션	② 유상옵션	③ 유상옵션
	 수동 자동		
욕실1 선택제(욕조형/샤워부스형)	현관중문 슬라이딩도어(3연동)	아일랜드 특화형(인조대리석)	아일랜드 특화형(세라믹타일)

④ 유상옵션	⑤ 유상옵션	⑥ 유상옵션	⑦ 유상옵션
주방상판+벽체(세라믹타일)	침실2 입식파우더형 반침장	포세린타일(거실, 주방, 복도)	원목마루

⑧ 유상옵션
원목마루+포세린타일(거실, 주방, 복도)

※ 본 홍보물에 표시된 세대별 면적은 소수점 넷째 자리까지 표현되며, 면적 계산상 소수점 이하 단수 정리에 따라 연면적과 전체 계약면적과는 소수점 이하에서 약간의 오차가 생길 수 있으며, 면적은 사업승인 변경 등으로 실 시공 시 변경될 수 있습니다.
※ 평면 및 가구, 마감재, 디자인 사양, 색상, 제품 품목 등은 입주자 모집공고 이후 공개되는 견본주택을 기준으로 시공됩니다. 견본주택에 표현되지 않은 기타 공용부의 경우 사용승인도서를 기준으로 합니다. ※ 실외기 설치 공간은 외부 공간이며, 실외기 설치공간에 드레인 및 선로통이 노출되어 설치될 수 있으며, 위치 및 개소는 변경되거나 삭제될 수 있습니다. ※ 59A, B, D, E 아일랜드특화형 선택 시 메인주방상판미감에 따라 아일랜드상판미감을 선택하실 수 있습니다. (예 : 메인주방상판-인조대리석, 아일랜드상판-인조대리석) ※ '마이너스 옵션' 선택 시 시공되지 않는 품목은 입주자모집공고 참조하여 주시기 바랍니다.

59m²B

전용면적 : 59.9547㎡ | 공용면적 : 27.4566㎡ | 공급면적 : 87.4113㎡ | 계약면적 : 127.3473㎡

총 999세대 중
아파트 36세대

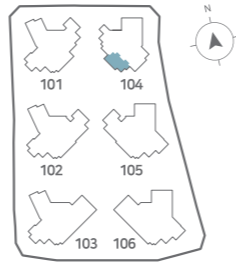

기본형



확장형



① 무상옵션	① 유상옵션	② 유상옵션	③ 유상옵션
	 수동		
욕실1 선택제(욕조형/샤워부스형)	현관중문 슬라이딩도어(3연동)	아일랜드 특화형(인조대리석)	아일랜드 특화형(세라믹타일)

④ 유상옵션	⑤ 유상옵션	⑥ 유상옵션	⑦ 유상옵션
주방상판+벽체(세라믹타일)	침실2 입식파우더형 반침장	포세린타일(거실, 주방, 복도)	원목마루

⑧ 유상옵션
원목마루+포세린타일(거실, 주방, 복도)

※ 본 홍보물에 표시된 세대별 면적은 소수점 넷째 자리까지 표현되며, 면적 계산상 소수점 이하 단수 정리에 따라 연면적과 전체 계약면적과는 소수점 이하에서 약간의 오차가 생길 수 있으며, 면적은 사업승인 변경 등으로 실 시공 시 변경될 수 있습니다.
※ 평면 및 가구, 마감재, 디자인 사양, 색상, 제품 품목 등은 입주자 모집공고 이후 공개되는 견본주택을 기준으로 시공됩니다. 견본주택에 표현되지 않은 기타 공용부의 경우 사용승인도서를 기준으로 합니다. ※ 실외기 설치 공간은 외부 공간이며, 실외기 설치공간에 드레인 및 선홀통이 노출되어 설치될 수 있으며, 위치 및 개소는 변경되거나 삭제될 수 있습니다. ※ 59A, B, D, E 아일랜드특화형 선택 시 메인주방상판마감에 따라 아일랜드상판마감을 선택하실 수 있습니다. (예 : 메인주방상판-인조대리석, 아일랜드상판-인조대리석) ※ '마이너스 옵션' 선택 시 시공되지 않는 품목은 입주자모집공고 참조하여 주시기 바랍니다.

59m²C

전용면적 : 59.9676㎡ | 공용면적 : 29.1110㎡ | 공급면적 : 89.0786㎡ | 계약면적 : 129.0232㎡

총 999세대 중
아파트 36세대

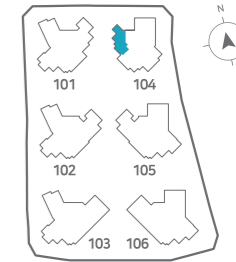

기본형



확장형



① 무상옵션	① 유상옵션	② 유상옵션	③ 유상옵션
	 수동		
욕실1 선택제(욕조형/샤워부스형)	현관중문 슬라이딩도어(3연동)	주방상판+벽체(세라믹타일)	침실2 입식파우더형 반침장

④ 유상옵션	⑤ 유상옵션	⑥ 유상옵션
포세린타일(거실, 주방, 복도)	원목마루	원목마루+포세린타일(거실, 주방, 복도)

※ 본 홍보물에 표시된 세대별 면적은 소수점 넷째 자리까지 표현되며, 면적 계산상 소수점 이하 단수 정리에 따라 연면적과 전체 계약면적과는 소수점 이하에서 약간의 오차가 생길 수 있으며, 면적은 사업승인 변경 등으로 실 시공 시 변경될 수 있습니다.
※ 평면 및 가구, 마감재, 디자인 사양, 색상, 제품 품목 등은 입주자 모집공고 이후 공개되는 견본주택을 기준으로 시공됩니다. 견본주택에 표현되지 않은 기타 공용부의 경우 사용승인도서를 기준으로 합니다. ※ 실외기 설치 공간은 외부 공간이며, 실외기 설치공간에 드레인 및 선홀통이 노출되어 설치될 수 있으며, 위치 및 개소는 변경되거나 삭제될 수 있습니다. ※ '마이너스 옵션' 선택 시 시공되지 않는 품목은 입주자모집공고 참조하여 주시기 바랍니다.

59m²D

전용면적 : 59.9947m² | 공용면적 : 26.8598m² | 공급면적 : 86.8545m² | 계약면적 : 126.8172m²

총 999세대 중
아파트 10세대



기본형



확장형



① 무상옵션	① 유상옵션	② 유상옵션	③ 유상옵션
	 수동 자동		
욕실1 선택제(욕조형/사위부스형)	현관중문 슬라이딩도어(3연동)	아일랜드 특화형(인조대리석)	아일랜드 특화형(세라믹타일)

④ 유상옵션	⑤ 유상옵션	⑥ 유상옵션	⑦ 유상옵션
주방상판+벽체(세라믹타일)	침실2 입식파우더형 반침장	포세린타일(거실, 주방, 복도)	원목마루

⑧ 유상옵션
원목마루+포세린타일(거실, 주방, 복도)

※ 본 홍보물에 표시된 세대별 면적은 소수점 넷째 자리까지 표현되며, 면적 계산상 소수점 이하 단수 정리에 따라 연면적과 전체 계약면적과는 소수점 이하에서 약간의 오차가 생길 수 있으며, 면적은 사업승인 변경 등으로 실 시공 시 변경될 수 있습니다.
※ 평면 및 가구, 마감재, 디자인 사양, 색상, 제품 품목 등은 입주자 모집공고 이후 공개되는 견본주택을 기준으로 시공됩니다. 견본주택에 표현되지 않은 기타 공용부의 경우 사용승인도서를 기준으로 합니다. ※ 실외기 설치 공간은 외부 공간이며, 실외기 설치공간에 드레인 및 선홀통이 노출되어 설치될 수 있으며, 위치 및 개소는 변경되거나 삭제될 수 있습니다. ※ 59A, B, D, E 아일랜드특화형 선택 시 메인주방상판마감에 따라 아일랜드상판마감을 선택하실 수 있습니다. (예 : 메인주방상판-인조대리석, 아일랜드상판-인조대리석) ※ '마이너스 옵션' 선택 시 시공되지 않는 품목은 입주자모집공고 참조하여 주시기 바랍니다.

59m²E

전용면적 : 59.9705m² | 공용면적 : 26.6665m² | 공급면적 : 86.6370m² | 계약면적 : 126.5836m²

총 999세대 중
아파트 10세대

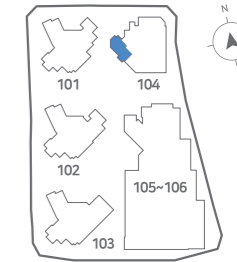

기본형



확장형



① 무상옵션	① 유상옵션	② 유상옵션	③ 유상옵션
	 수동 자동		
욕실1 선택제(욕조형/사위부스형)	현관중문 슬라이딩도어(3연동)	아일랜드 특화형(인조대리석)	아일랜드 특화형(세라믹타일)

④ 유상옵션	⑤ 유상옵션	⑥ 유상옵션	⑦ 유상옵션
주방상판+벽체(세라믹타일)	침실2 입식파우더형 반침장	포세린타일(거실, 주방, 복도)	원목마루

⑧ 유상옵션
원목마루+포세린타일(거실, 주방, 복도)

※ 본 홍보물에 표시된 세대별 면적은 소수점 넷째 자리까지 표현되며, 면적 계산상 소수점 이하 단수 정리에 따라 연면적과 전체 계약면적과는 소수점 이하에서 약간의 오차가 생길 수 있으며, 면적은 사업승인 변경 등으로 실 시공 시 변경될 수 있습니다.
※ 평면 및 가구, 마감재, 디자인 사양, 색상, 제품 품목 등은 입주자 모집공고 이후 공개되는 견본주택을 기준으로 시공됩니다. 견본주택에 표현되지 않은 기타 공용부의 경우 사용승인도서를 기준으로 합니다. ※ 실외기 설치 공간은 외부 공간이며, 실외기 설치공간에 드레인 및 선홀통이 노출되어 설치될 수 있으며, 위치 및 개소는 변경되거나 삭제될 수 있습니다. ※ 59A, B, D, E 아일랜드특화형 선택 시 메인주방상판마감에 따라 아일랜드상판마감을 선택하실 수 있습니다. (예 : 메인주방상판-인조대리석, 아일랜드상판-인조대리석) ※ '마이너스 옵션' 선택 시 시공되지 않는 품목은 입주자모집공고 참조하여 주시기 바랍니다.

84m²A

총 999세대 중
아파트 138세대

전용면적 : 84.9521㎡ | 공용면적 : 36.3987㎡ | 공급면적 : 121.3508㎡ | 계약면적 : 177.9376㎡



기본형



확장형



① 무상옵션	② 무상옵션	① 유상옵션	② 유상옵션	③ 유상옵션
파우더장 선택제(좌식/입식)	욕실1 선택제(욕조형/사위부스형)	현관중문 슬라이딩도어(3연동) 수동 자동	입식빨래볼	소셜다이닝특화형 그랜드아일랜드(인조대리석)

④ 유상옵션	⑤ 유상옵션	⑥ 유상옵션	⑦ 유상옵션	⑧ 유상옵션
소셜다이닝특화형 그랜드아일랜드(세라믹타일)	소셜다이닝특화형(인조대리석)	소셜다이닝특화형(세라믹타일)	주방상판+벽체(세라믹타일)	드레스룸 슬라이딩 도어

*소셜다이닝특화형 선택 시, 아일랜드 및 소형가전장의 상판, 벽은 세라믹타일로 마감됩니다.

⑨ 유상옵션	⑩ 유상옵션	⑪ 유상옵션	⑫ 유상옵션
침실2 입식파우더형 반침장	포세린타일(거실, 주방, 복도)	원목마루	원목마루+포세린타일(거실, 주방, 복도)

※ 본 홍보물에 표시된 세대별 면적은 소수점 넷째 자리까지 표현되며, 면적 계산상 소수점 이하 단수 정리에 따라 연면적과 전체 계약면적과는 소수점 이하에서 약간의 오차가 생길 수 있으며, 면적은 사업승인 변경 등으로 실 시공 시 변경될 수 있습니다.
※ 평면 및 가구, 마감재, 디자인 사양, 색상, 제품 품목 등은 입주자 모집공고 이후 공개되는 견본주택을 기준으로 시공됩니다. 견본주택에 표현되지 않은 기타 공용부의 경우 사용승인도서를 기준으로 합니다. ※ 실외기 설치 공간은 외부 공간이며, 실외기 설치공간에 드레인 및 선홀통이 노출되어 설치될 수 있으며, 위치 및 개소는 변경되거나 삭제될 수 있습니다. ※ '마이너스 옵션' 선택 시 시공되지 않는 품목은 입주자모집공고 참조하여 주시기 바랍니다.

84m²B

총 999세대 중
아파트 138세대

전용면적 : 84.9129㎡ | 공용면적 : 37.5748㎡ | 공급면적 : 122.4877㎡ | 계약면적 : 179.0485㎡

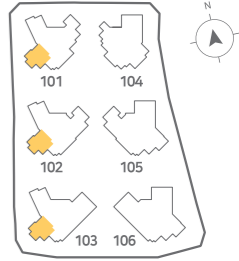

기본형



확장형



① 무상옵션	② 무상옵션	① 유상옵션	② 유상옵션
파우더장 선택제(좌식/입식)	욕실1 선택제(욕조형/사위부스형)	현관중문 슬라이딩도어(3연동) 수동	주방상판+벽체(세라믹타일)

③ 유상옵션	④ 유상옵션	⑤ 유상옵션	⑥ 유상옵션
드레스룸 슬라이딩 도어	침실2 입식파우더형 반침장	포세린타일(거실, 주방, 복도)	원목마루

⑦ 유상옵션
원목마루+포세린타일(거실, 주방, 복도)

※ 본 홍보물에 표시된 세대별 면적은 소수점 넷째 자리까지 표현되며, 면적 계산상 소수점 이하 단수 정리에 따라 연면적과 전체 계약면적과는 소수점 이하에서 약간의 오차가 생길 수 있으며, 면적은 사업승인 변경 등으로 실 시공 시 변경될 수 있습니다.
※ 평면 및 가구, 마감재, 디자인 사양, 색상, 제품 품목 등은 입주자 모집공고 이후 공개되는 견본주택을 기준으로 시공됩니다. 견본주택에 표현되지 않은 기타 공용부의 경우 사용승인도서를 기준으로 합니다. ※ 실외기 설치 공간은 외부 공간이며, 실외기 설치공간에 드레인 및 선홀통이 노출되어 설치될 수 있으며, 위치 및 개소는 변경되거나 삭제될 수 있습니다. ※ '마이너스 옵션' 선택 시 시공되지 않는 품목은 입주자모집공고 참조하여 주시기 바랍니다.

84m²C

총 999세대 중
아파트 206세대

전용면적 : 84.9517㎡ | 공용면적 : 37.7844㎡ | 공급면적 : 122.7361㎡ | 계약면적 : 179.3226㎡

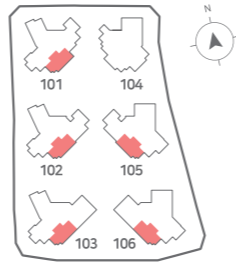

기본형



확장형



① 무상옵션	② 무상옵션	① 유상옵션	② 유상옵션
파우더장 선택제(좌식/입식)	욕실1 선택제(욕조형/샤워부스형)	현관중문 슬라이딩도어(3연동)	주방상판+벽체(세라믹타일)

③ 유상옵션	④ 유상옵션	⑤ 유상옵션	⑥ 유상옵션
드레스룸 슬라이딩 도어	침실2 입식파우더형 반침장	포세린타일(거실, 주방, 복도)	원목마루

⑦ 유상옵션
원목마루+포세린타일(거실, 주방, 복도)

※ 본 홍보물에 표시된 세대별 면적은 소수점 넷째 자리까지 표현되며, 면적 계산상 소수점 이하 단수 정리에 따라 연면적과 전체 계약면적과는 소수점 이하에서 약간의 오차가 생길 수 있으며, 면적은 사업승인 변경 등으로 실 시공 시 변경될 수 있습니다.
※ 평면 및 가구, 마감재, 디자인 사양, 색상, 제품 품목 등은 입주자 모집공고 이후 공개되는 건본주택을 기준으로 시공됩니다. 건본주택에 표현되지 않은 기타 공용부의 경우 사용승인도서를 기준으로 합니다. ※ 실외기 설치 공간은 외부 공간이며, 실외기 설치공간에 드레인 및 선홀통이 노출되어 설치될 수 있으며, 위치 및 개소는 변경되거나 삭제될 수 있습니다. ※ '마이너스 옵션' 선택 시 시공되지 않는 품목은 입주자모집공고 참조하여 주시기 바랍니다.

84m²D

총 999세대 중
아파트 81세대

전용면적 : 84.9985㎡ | 공용면적 : 37.0166㎡ | 공급면적 : 122.0151㎡ | 계약면적 : 178.6328㎡

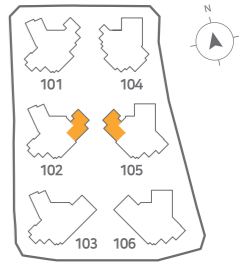

기본형



확장형



① 무상옵션	② 무상옵션	① 유상옵션	② 유상옵션
파우더장 선택제(좌식/입식)	욕실1 선택제(욕조형/샤워부스형)	현관중문 슬라이딩도어(3연동)	주방 소형가전장

③ 유상옵션	④ 유상옵션	⑤ 유상옵션	⑥ 유상옵션
주방상판+벽체+아일랜드(세라믹타일)	드레스룸 슬라이딩 도어	침실2 입식파우더형 반침장	포세린타일(거실, 주방, 복도)

⑦ 유상옵션	⑧ 유상옵션
원목마루	원목마루+포세린타일(거실, 주방, 복도)

※ 본 홍보물에 표시된 세대별 면적은 소수점 넷째 자리까지 표현되며, 면적 계산상 소수점 이하 단수 정리에 따라 연면적과 전체 계약면적과는 소수점 이하에서 약간의 오차가 생길 수 있으며, 면적은 사업승인 변경 등으로 실 시공 시 변경될 수 있습니다.
※ 평면 및 가구, 마감재, 디자인 사양, 색상, 제품 품목 등은 입주자 모집공고 이후 공개되는 건본주택을 기준으로 시공됩니다. 건본주택에 표현되지 않은 기타 공용부의 경우 사용승인도서를 기준으로 합니다. ※ 실외기 설치 공간은 외부 공간이며, 실외기 설치공간에 드레인 및 선홀통이 노출되어 설치될 수 있으며, 위치 및 개소는 변경되거나 삭제될 수 있습니다. ※ 주방 소형가전장의 상판 및 벽체마감은 세라믹 타일로 시공됩니다. ※ '마이너스 옵션' 선택 시 시공되지 않는 품목은 입주자모집공고 참조하여 주시기 바랍니다.

84m²E

총 999세대 중
아파트 68세대

전용면적 : 84.9611㎡ | 공용면적 : 37.1432㎡ | 공급면적 : 122.1043㎡ | 계약면적 : 178.6971㎡



기본형



확장형



① 무상옵션	① 유상옵션	② 유상옵션	③ 유상옵션
욕실1 선택제(욕조형/사위부스형)	현관중문 슬라이딩도어(3연동)	주방상판+벽체(세라믹타일)	침실2 입식파우더형 반침장

④ 유상옵션	⑤ 유상옵션	⑥ 유상옵션
포세린타일(거실, 주방, 복도)	원목마루	원목마루+포세린타일(거실, 주방, 복도)

※ 본 홍보물에 표시된 세대별 면적은 소수점 넷째 자리까지 표현되며, 면적 계산상 소수점 이하 단수 정리에 따라 연면적과 전체 계약면적과는 소수점 이하에서 약간의 오차가 생길 수 있으며, 면적은 사업승인 변경 등으로 실 시공 시 변경될 수 있습니다.
※ 평면 및 가구, 마감재, 디자인 사양, 색상, 제품 품목 등은 입주자 모집공고 이후 공개되는 건본주택을 기준으로 시공됩니다. 건본주택에 표현되지 않은 기타 공용부의 경우 사용승인도서를 기준으로 합니다. ※ 실외기 설치 공간은 외부 공간이며, 실외기 설치공간에 드레인 및 선홀통이 노출되어 설치될 수 있으며, 위치 및 개소는 변경되거나 삭제될 수 있습니다. ※ '마이너스 옵션' 선택 시 시공되지 않는 품목은 입주자모집공고 참조하여 주시기 바랍니다.

84m²F

총 999세대 중
아파트 10세대

전용면적 : 84.9922㎡ | 공용면적 : 37.6978㎡ | 공급면적 : 122.6900㎡ | 계약면적 : 179.3035㎡

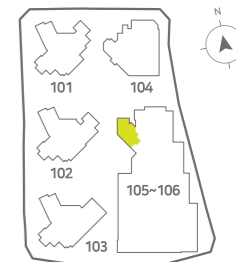

기본형

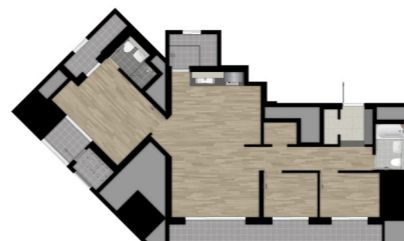

확장형



① 무상옵션	② 무상옵션	① 유상옵션	② 유상옵션
파우더장 선택제(좌식/입식)	욕실1 선택제(욕조형/사위부스형)	현관중문 슬라이딩도어(3연동)	입식빨래볼

③ 유상옵션	④ 유상옵션	⑤ 유상옵션	⑥ 유상옵션
주방상판+벽체(세라믹타일)	침실2 입식파우더형 반침장	포세린타일(거실, 주방, 복도)	원목마루

⑦ 유상옵션
원목마루+포세린타일(거실, 주방, 복도)

※ 본 홍보물에 표시된 세대별 면적은 소수점 넷째 자리까지 표현되며, 면적 계산상 소수점 이하 단수 정리에 따라 연면적과 전체 계약면적과는 소수점 이하에서 약간의 오차가 생길 수 있으며, 면적은 사업승인 변경 등으로 실 시공 시 변경될 수 있습니다.
※ 평면 및 가구, 마감재, 디자인 사양, 색상, 제품 품목 등은 입주자 모집공고 이후 공개되는 건본주택을 기준으로 시공됩니다. 건본주택에 표현되지 않은 기타 공용부의 경우 사용승인도서를 기준으로 합니다. ※ 실외기 설치 공간은 외부 공간이며, 실외기 설치공간에 드레인 및 선홀통이 노출되어 설치될 수 있으며, 위치 및 개소는 변경되거나 삭제될 수 있습니다. ※ '마이너스 옵션' 선택 시 시공되지 않는 품목은 입주자모집공고 참조하여 주시기 바랍니다.

84m²G

전용면적 : 84.9472m² | 공용면적 : 38.2988m² | 공급면적 : 123.2460m² | 계약면적 : 179.8295m²

총 999세대 중
아파트 47세대

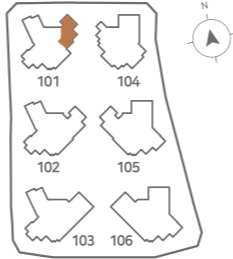

기본형

확장형

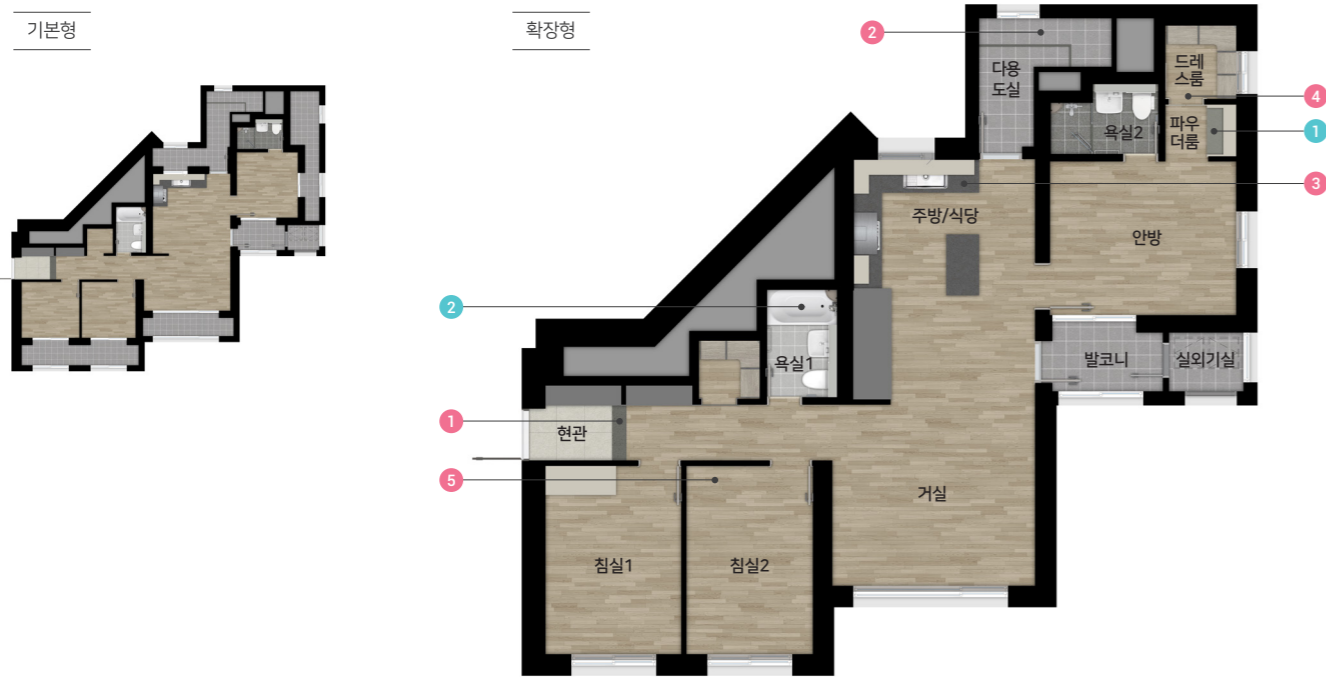

① 무상옵션	② 무상옵션	① 유상옵션	② 유상옵션
파우더장 선택제(좌식/입식)	욕실1 선택제(욕조형/사위부스형)	현관중문 슬라이딩도어(3연동)	입식빨래물

③ 유상옵션	④ 유상옵션	⑤ 유상옵션	⑥ 유상옵션
주방상판+벽체(세라믹타일)	드레스룸 슬라이딩도어	침실2 입식파우더형 반침장	포세린타일(거실, 주방, 복도)

⑦ 유상옵션	⑧ 유상옵션
원목마루	원목마루+포세린타일(거실, 주방, 복도)

※ 본 홍보물에 표시된 세대별 면적은 소수점 넷째 자리까지 표현되며, 면적 계산상 소수점 이하 단수 정리에 따라 연면적과 전체 계약면적과는 소수점 이하에서 약간의 오차가 생길 수 있으며, 면적은 사업승인 변경 등으로 실 시공 시 변경될 수 있습니다.
※ 평면 및 가구, 마감재, 디자인 사양, 색상, 제품 품목 등은 입주자 모집공고 이후 공개되는 견본주택을 기준으로 시공됩니다. 견본주택에 표현되지 않은 기타 공용부의 경우 사용승인도서를 기준으로 합니다. ※ 실외기 설치 공간은 외부 공간이며, 실외기 설치공간에 드레인 및 선홀통이 노출되어 설치될 수 있으며, 위치 및 개소는 변경되거나 삭제될 수 있습니다. ※ '마이너스 옵션' 선택 시 시공되지 않는 품목은 입주자모집공고 참조하여 주시기 바랍니다.

114m²A

전용면적 : 114.9813m² | 공용면적 : 48.5180m² | 공급면적 : 163.4993m² | 계약면적 : 240.0887m²

총 999세대 중
아파트 81세대



기본형

확장형

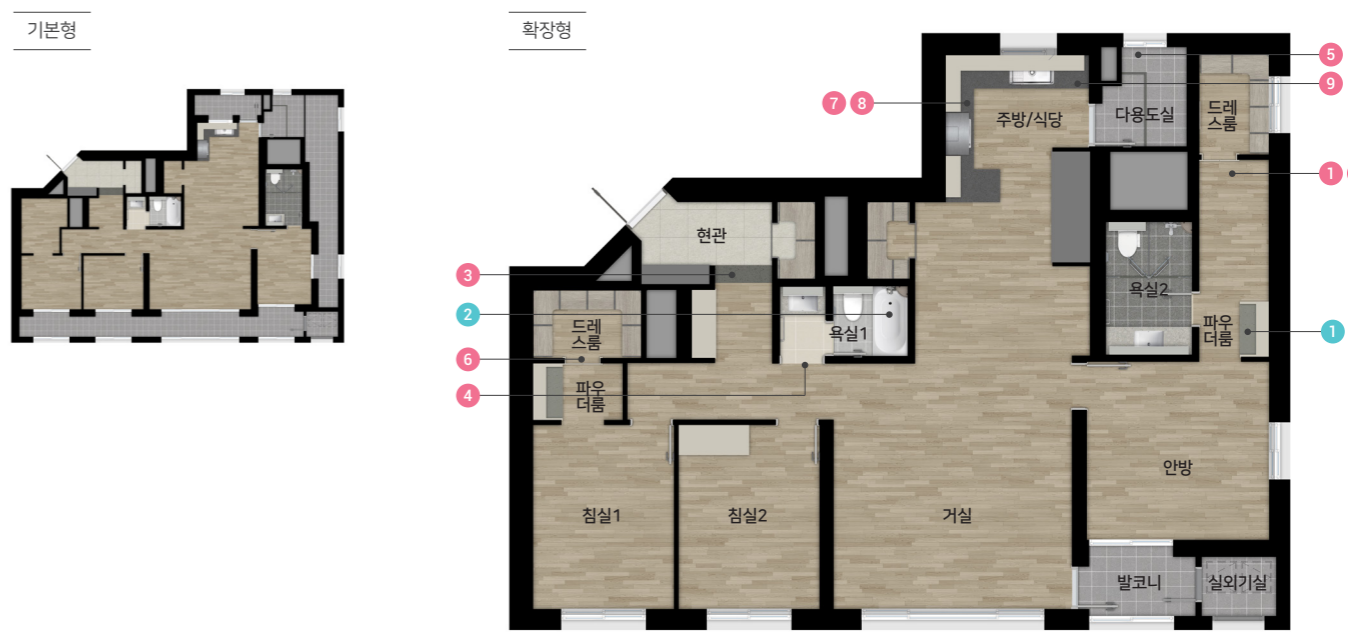

① 무상옵션	② 무상옵션	① 유상옵션	② 유상옵션	③ 유상옵션
파우더장 선택제(좌식/입식)	욕실1 선택제(욕조형/사위부스형)	안방 파우더 & 드레스룸 선택제 1 (파우더룸 수납장화+슬라이딩도어+알파룸)	안방 파우더 & 드레스룸 선택제 2 (파우더룸 수납장+슬라이딩도어+대형드레스룸)	현관중문 슬라이딩도어(3연동)

④ 유상옵션	⑤ 유상옵션	⑥ 유상옵션	⑦ 유상옵션	⑧ 유상옵션
욕실1 슬라이딩도어	입식빨래물	드레스룸 슬라이딩도어	주방특화형 : 바탐+소형가전장(인조대리석)	주방특화형 : 바탐+소형가전장(세라믹타일)

*주방특화형선택시, 바탐상판은 인조대리석으로, 소형가전장의 상판, 벽은 세라믹타일로 마감됩니다.

⑨ 유상옵션	⑩ 유상옵션	⑪ 유상옵션	⑫ 유상옵션
주방상판+벽체(세라믹타일)	포세린타일(거실, 주방, 복도)	원목마루	원목마루+포세린타일(거실, 주방, 복도)

※ 본 홍보물에 표시된 세대별 면적은 소수점 넷째 자리까지 표현되며, 면적 계산상 소수점 이하 단수 정리에 따라 연면적과 전체 계약면적과는 소수점 이하에서 약간의 오차가 생길 수 있으며, 면적은 사업승인 변경 등으로 실 시공 시 변경될 수 있습니다.
※ 평면 및 가구, 마감재, 디자인 사양, 색상, 제품 품목 등은 입주자 모집공고 이후 공개되는 견본주택을 기준으로 시공됩니다. 견본주택에 표현되지 않은 기타 공용부의 경우 사용승인도서를 기준으로 합니다. ※ 실외기 설치 공간은 외부 공간이며, 실외기 설치공간에 드레인 및 선홀통이 노출되어 설치될 수 있으며, 위치 및 개소는 변경되거나 삭제될 수 있습니다. ※ '마이너스 옵션' 선택 시 시공되지 않는 품목은 입주자모집공고 참조하여 주시기 바랍니다.

114m²B

총 999세대 중
아파트 78세대

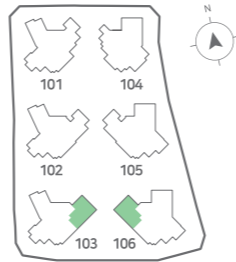

전용면적 : 114.9604m² | 공용면적 : 48.7391m² | 공급면적 : 163.6995m² | 계약면적 : 240.2750m²

기본형



확장형



① 무상옵션	② 무상옵션	① 유상옵션	② 유상옵션	③ 유상옵션
파우더장 선택제(좌식/입식)	욕실1 선택제(욕조형/사위부스형)	안방 파우더 & 드레스룸 선택제 1 (파우더룸 수납강화+슬라이딩도어+알파룸)	안방 파우더 & 드레스룸 선택제 2 (파우더룸 수납장+슬라이딩도어+대형드레스룸)	현관중문 슬라이딩도어(3연동)

④ 유상옵션	⑤ 유상옵션	⑥ 유상옵션	⑦ 유상옵션	⑧ 유상옵션
욕실1 슬라이딩도어	입식빨래볼	드레스룸 슬라이딩도어	주방특화형 : 바탕(인조대리석)	주방특화형 : 바탕(세라믹타일)

*주방특화형선택시, 바탕상판은 인조대리석으로 마감됩니다.

⑨ 유상옵션	⑩ 유상옵션	⑪ 유상옵션	⑫ 유상옵션
주방상판+벽체(세라믹타일)	포세린타일(거실, 주방, 복도)	원목마루	원목마루+포세린타일(거실, 주방, 복도)

※ 본 홍보물에 표시된 세대별 면적은 소수점 넷째 자리까지 표현되며, 면적 계산상 소수점 이하 단수 정리에 따라 연면적과 전체 계약면적과는 소수점 이하에서 약간의 오차가 생길 수 있으며, 면적은 사업승인 변경 등으로 실 시공 시 변경될 수 있습니다.
※ 평면 및 가구, 마감재, 디자인 사양, 색상, 제품 품목 등은 입주자 모집공고 이후 공개되는 견본주택을 기준으로 시공됩니다. 견본주택에 표현되지 않은 기타 공용부의 경우 사용승인도서를 기준으로 합니다. ※ 실외기 설치 공간은 외부 공간이며, 실외기 설치공간에 드레인 및 선홀통이 노출되어 설치될 수 있으며, 위치 및 개소는 변경되거나 삭제될 수 있습니다. ※ '마이너스 옵션' 선택 시 시공되지 않는 품목은 입주자모집공고 참조하여 주시기 바랍니다.

유상옵션
천장형 시스템에어컨

(단위 : 원, 부가가치세 포함)					
구분	타입	설치장소	실내기 개소	일반형	고급형 (공기청정기 기능포함)
전실	59TYPE	거실/주방, 안방, 침실1, 침실2	4	6,490,000	7,690,000
	84TYPE	거실, 주방, 안방, 침실1, 침실2	5	8,690,000	10,190,000
	114TYPE	거실, 주방, 안방, 침실1, 침실2	5	9,020,000	10,520,000
거실+안방+주방	59TYPE	거실/주방, 안방	2	3,410,000	4,280,000
	84TYPE	거실, 주방, 안방	3	5,170,000	6,070,000
	114TYPE	거실, 주방, 안방	3	5,720,000	6,620,000

유상옵션
3구 인덕션



(단위 : 원, 부가가치세 포함)				
품목	타입	업체명	모델명	공급금액
3구 인덕션	전 타입	SK매직	IHR-B3200	480,000

유상옵션
기능성 오븐



(단위 : 원, 부가가치세 포함)				
품목	타입	업체명	모델명	공급금액
기능성 오븐	전 타입	삼성전자	NQ36A6555CK	320,000

※ 유상옵션 미선택시 기본안으로 적용됩니다. ※ 옵션품목 이미지는 참조용입니다. ※ 상기 제품의 제조사와 모델은 제품의 품질, 품귀 또는 신제품 출시, 시장상황의 변화 등으로 동등 수준으로 변경 시공될 수 있습니다.
※ 선택형에 따라 에어컨 및 조명기구의 사양, 설치위치, 설치방향 등이 변경될 수 있습니다.

유상옵션
빌트인 냉장/냉동/김치냉장고



(단위 : 원, 부가가치세 포함)

품목	타입	업체명	모델명		공급금액		
빌트인 패키지 냉장 / 냉동 / 김치냉장고 (삼성전자 / LG전자 선택제)	59TYPE (김치냉장고 제외)	LG전자	냉장	메탈그레이	2,790,000		
			냉동				
	84TYPE, 114TYPE		냉장		메탈그레이	4,560,000	
			냉동				
			김치				
	59TYPE (김치냉장고 제외)	삼성전자	냉장	코타화이트	3,120,000		
			냉동				
	84TYPE, 114TYPE		냉장		코타화이트	5,220,000	
			냉동				
			김치				

※ 유상옵션 미선택시 기본안으로 적용됩니다. ※ 옵션품목 이미지는 참조용입니다. ※ 상기 제품의 제조사와 모델은 제품의 품질, 품귀 또는 신제품 출시, 시장상황의 변화 등으로 동등 수준으로 변경 시공될 수 있습니다.
※ 선택형에 따라 에어컨 및 조명기구의 사양, 설치위치, 설치방향 등이 변경될 수 있습니다.

유상옵션
빌트인 식기세척기

유상



(단위 : 원, 부가가치세 포함)

품목	타입	업체명	모델명	공급금액
빌트인 식기세척기	전 타입 (59E제외)	삼성전자	DW60 T7065 SS	680,000

유상옵션
빌트인 커피머신

유상



(단위 : 원, 부가가치세 포함)

품목	타입	업체명	모델명	공급금액
기능성 오븐	84A, 84E, 84F	밀레 (제조사)/ 밀레코리아 (납품사)	CVA 7440	3,960,000
	114A, 114B			4,170,000

유상옵션
의류관리기(드레스룸)

기본



<의류관리기 미포함>

무상



<의류관리기 공간 포함>

유상



<의류관리기 선택시>

유상



<삼성전자>

유상



<LG전자>

(단위 : 원, 부가가치세 포함)

품목	타입	업체명	모델명	공급금액
의류관리기(드레스룸) (삼성전자 / LG전자 선택제)	전 평형	LG전자	S3BOF 미스트베이지 / 우한지 (오브제)	1,700,000
		삼성전자	DF60A8500TG 코타화이트 / 작힌지(비스포크)	1,400,000

※ 의류관리기(유상옵션) 선택 시 삼성전자 또는 LG전자 제품을 선택할 수 있습니다. ※ 의류관리기 공간(무상옵션)과 의류관리기(제품/유상옵션) 선택 시 시스템가구 폭은 동일합니다.

유상옵션
아트월 세라믹타일

※ 예시_84A타입 설치 기준

기본



<포세린 타일>

유상



<세라믹 타일>

기본

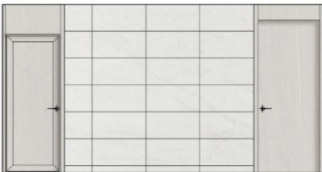

<포세린 타일>

유상



<세라믹 타일>

(단위 : 원, 부가가치세 포함)

품목	타입	공급금액
아트월 세라믹타일	59A	2,310,000
	59B	2,310,000
	59C	2,630,000
	59D	2,240,000
	59E	2,590,000
	84A	1,940,000
	84B	2,410,000
	84C	2,200,000
	84D	2,130,000
	84E	4,730,000
	84F	3,010,000
	84G	2,990,000
	114A	2,290,000
	114B	2,290,000

※ 유상옵션 미선택시 기본안으로 적용됩니다. ※ 옵션품목 이미지는 참조용입니다. ※ 상기 제품의 제조사와 모델은 제품의 품질, 품귀 또는 신제품 출시, 시장상황의 변화 등으로 동등 수준으로 변경 시공될 수 있습니다. ※ 선택함에 따라 에어컨 및 조명기구의 사양, 설치위치, 설치방향 등이 변경될 수 있습니다.

※ 유상옵션 미선택시 기본안으로 적용됩니다. ※ 옵션품목 이미지는 참조용입니다. ※ 상기 제품의 제조사와 모델은 제품의 품질, 품귀 또는 신제품 출시, 시장상황의 변화 등으로 동등 수준으로 변경 시공될 수 있습니다. ※ 선택함에 따라 에어컨 및 조명기구의 사양, 설치위치, 설치방향 등이 변경될 수 있습니다.

유상옵선

조명 특화

※ 예시_84A타입 설치 기준

기본



<안방조명>

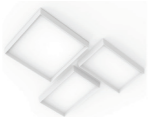

<거실조명>

유상

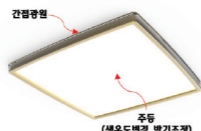

<안방조명>

유상

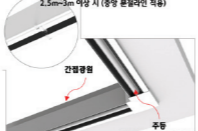

<거실 우물천장
리니어 조명 >

(단위 : 원, 부가가치세 포함)

품목	타입	공급금액
조명 특화 (안방조명, 거실우물천장리니어조명)	59A	4,110,000
	59B	3,870,000
	59C	4,350,000
	59D	3,870,000
	59E	4,110,000
	84A	4,970,000
	84B	5,370,000
	84C	4,890,000
	84D	4,890,000
	84E	5,370,000
	84F	4,890,000
	84G	4,260,000
	114A	5,940,000
	114B	5,260,000

※ 유상옵선 미선택시 기본안으로 적용됩니다. ※ 옵션품목 이미지는 참조용입니다. ※ 상기 제품의 제조사와 모델은 제품의 품질, 품귀 또는 신제품 출시, 시장상황의 변화 등으로 동등 수준으로 변경 시공될 수 있습니다.
※ 선택형에 따라 에어컨 및 조명기구의 사양, 설치위치, 설치방향 등이 변경될 수 있습니다. ※ 조명옵선 선택 시 거실 우물천장 리니어 조명 + 안방 특화조명이 일괄 설치됩니다. ※ 조명옵선 선택 시 안방 스위치와 월페드는 밝기조정 및 색온도변경 기능이 있는 제품으로 설치 됩니다. ※ 조명옵선 선택 시 거실 안방에 기본제공 조명은 설치되지 않습니다. ※ 본 공사시 평형별, 평면 선택형에 따라 조명기구의 길이, 사양, 설치위치, 방향 등이 변경될 수 있습니다.

유상옵선

바닥 포셀린타일

※ 예시_84A타입 설치 기준

기본

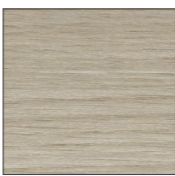

<강마루>

유상



<포셀린 타일>

기본



<강마루>

유상



<포셀린 타일>

(단위 : 원, 부가가치세 포함)

품목	타입	공급금액	비고
바닥 포셀린타일 (거실+주방+복도)	59A	420,000	-
	59B	400,000	-
	59C	370,000	-
	59D	410,000	-
	59E	450,000	-
	84A	690,000	소셜다이닝 특화형 중 그랜드 아일랜드 미선택시
		650,000	소셜다이닝 특화형 중 그랜드 아일랜드 선택시
	84B	700,000	-
	84C	640,000	-
	84D	700,000	-
	84E	600,000	-
	84F	700,000	-
	84G	650,000	-
	114A	880,000	기본형 선택시
		840,000	주방특화 바탐+소형가전장 선택시
	114B	850,000	기본형 선택시
		840,000	주방 특화형 : 바탐(50T 인조대리석) 선택시

※ 유상옵선 미선택시 기본안으로 적용됩니다. ※ 옵션품목 이미지는 참조용입니다. ※ 상기 제품의 제조사와 모델은 제품의 품질, 품귀 또는 신제품 출시, 시장상황의 변화 등으로 동등 수준으로 변경 시공될 수 있습니다.
※ 선택형에 따라 에어컨 및 조명기구의 사양, 설치위치, 설치방향 등이 변경될 수 있습니다.

유상옵션
유럽산 원목마루

※ 예시_84A타입 설치 기준



(단위 : 원, 부가가치세 포함)

품목	타입	공급금액	비고
유럽산 원목마루 거실+주방+ 복도+침실 (전실)	59A	15,240,000	-
	59B	14,880,000	-
	59C	14,690,000	-
	59D	14,900,000	-
	59E	15,550,000	-
	84A	22,380,000	소셜다이닝 특화형 중 그랜드 아일랜드 미선택시
		21,820,000	소셜다이닝 특화형 중 그랜드 아일랜드 선택시
	84B	22,150,000	-
	84C	21,090,000	-
	84D	22,800,000	기본형 선택시
		22,540,000	주방특화(소형가전장 선택시)
	84E	21,700,000	-
	84F	22,620,000	-
	84G	21,960,000	-
	114A	29,780,000	기본형 선택시
		29,260,000	안방 파우더 & 드레스룸 선택제 : 파우더룸 수납강화 + 슬라이딩 도어 + 알파룸 선택시
		29,490,000	안방 파우더 & 드레스룸 선택제 : 파우더룸 수납장 + 슬라이딩 도어 + 대형드레스룸 선택시
		29,230,000	주방 특화형 : 바탑 (50T 인조대리석) + 소형가전장 선택시
	114B	29,250,000	기본형 선택시
		28,630,000	안방 파우더 & 드레스룸 선택제 : 파우더룸 수납강화 + 슬라이딩 도어 + 알파룸 선택시
		28,930,000	안방 파우더 & 드레스룸 선택제 : 파우더룸 수납장 + 슬라이딩 도어 + 대형드레스룸 선택시
		28,990,000	주방 특화형 : 바탑 (50T 인조대리석) + 소형가전장 선택시)

※ 유상옵션 미선택시 기본안으로 적용됩니다. ※ 옵션품목 이미지는 참조용입니다. ※ 상기 제품의 제조사와 모델은 제품의 품질, 품귀 또는 신제품 출시, 시장상황의 변화 등으로 동등 수준으로 변경 시공될 수 있습니다.
※ 선택형에 따라 에어컨 및 조명기구의 사양, 설치위치, 설치방향 등이 변경될 수 있습니다.

유상옵션
바닥 포셀린타일 + 유럽산 원목마루

※ 예시_84A타입 설치 기준



(단위 : 원, 부가가치세 포함)

품목	타입	공급금액	비고
바닥 포세린타일 + 유럽산 원목마루 (거실,주방, 복도) (포세린타일) / 침실(원목마루)	59A	8,310,000	-
	59B	8,300,000	-
	59C	8,710,000	-
	59D	8,130,000	-
	59E	8,200,000	-
	84A	11,070,000	소셜다이닝 특화형 중 그랜드 아일랜드 미선택시
		11,040,000	소셜다이닝 특화형 중 그랜드 아일랜드 선택시
	84B	10,700,000	-
	84C	10,640,000	-
	84D	11,230,000	기본형 선택시
		10,980,000	주방특화(소형가전장 선택시)
	84E	11,860,000	-
	84F	11,090,000	-
	84G	11,340,000	-
	114A	15,350,000	기본형 선택시
		14,830,000	안방 파우더 & 드레스룸 선택제 : 파우더룸 수납강화 + 슬라이딩 도어 + 알파룸 선택시
		15,060,000	안방 파우더 & 드레스룸 선택제 : 파우더룸 수납장 + 슬라이딩 도어 + 대형드레스룸 선택시
		15,320,000	주방 특화형 : 바탑 (50T 인조대리석) + 소형가전장 선택시
	114B	15,260,000	기본형 선택시
		14,640,000	안방 파우더 & 드레스룸 선택제 : 파우더룸 수납강화 + 슬라이딩 도어 + 알파룸 선택시
		14,940,000	안방 파우더 & 드레스룸 선택제 : 파우더룸 수납장 + 슬라이딩 도어 + 대형드레스룸 선택시
		15,240,000	주방 특화형 : 바탑 (50T 인조대리석) + 소형가전장 선택시

※ 유상옵션 미선택시 기본안으로 적용됩니다. ※ 옵션품목 이미지는 참조용입니다. ※ 상기 제품의 제조사와 모델은 제품의 품질, 품귀 또는 신제품 출시, 시장상황의 변화 등으로 동등 수준으로 변경 시공될 수 있습니다.
※ 선택형에 따라 에어컨 및 조명기구의 사양, 설치위치, 설치방향 등이 변경될 수 있습니다.

유상옵션
입식빨래볼

※ 예시_84A타입 설치 기준

기본

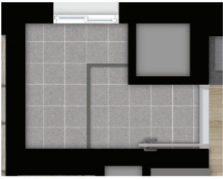

유상



(단위 : 원, 부가가치세 포함)

품목	타입	적용실	공급금액
입식빨래볼	84A, 84F, 84G, 114A, 114B	다용도실	510,000

유상옵션
입식파우더형 반침장

※ 예시_84A타입 설치 기준

기본



유상



(단위 : 원, 부가가치세 포함)

품목	타입	적용실	공급금액
입식 파우더형 반침장	59타입	침실2	1,170,000
	84타입(84B 제외)	침실2	1,470,000
	84B	침실1	1,740,000

※기준 모집공고의 금액이 상이하니, 확인하여주시기 바랍니다.

유상옵션
안방 파우더 & 드레스룸 선택제

※ 예시_114A타입 설치 기준

기본



유상



(단위 : 원, 부가가치세 포함)

품목	타입	적용실	공급금액
파우더룸 수납강화 + 슬라이딩 도어 + 알파룸	114A	안방	2,740,000
	114B		3,170,000

기본



유상



(단위 : 원, 부가가치세 포함)

품목	타입	적용실	공급금액
파우더룸 수납강화 + 슬라이딩 도어 + 대형 드레스룸	114A	안방	2,190,000
	114B		2,290,000

유상옵션
드레스룸 슬라이딩 도어

※ 예시_84A타입 설치 기준

기본



유상



(단위 : 원, 부가가치세 포함)

품목	타입	적용실	공급금액
드레스룸 슬라이딩 도어	84A, 84B, 84D	안방 드레스룸	240,000
	84C		230,000
	84G		220,000

유상옵션
침실1 슬라이딩 도어

※ 예시_114A타입 설치 기준

기본



유상

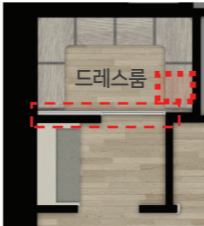

(단위 : 원, 부가가치세 포함)

품목	타입	적용실	공급금액
침실 1 드레스룸	114A	침실1 드레스룸	280,000
	114B		250,000

유상옵션
주방가구 상부장 / 하부장 조명특화

(단위 : 원, 부가가치세 포함)

품목	타입	공급금액	비고
주방가구 상부장 / 하부장 조명특화	59A	520,000	-
	59B	520,000	-
	59C	360,000	-
	59D	460,000	-
	59E	430,000	-
	84A	590,000	기본형 선택시
		670,000	주방특화 - 소셜다이닝 특화형 선택시
	84B	610,000	-
	84C	640,000	-
	84D	650,000	-
	84E	560,000	-
	84F	470,000	-
	84G	650,000	-
	114A	650,000	기본형 선택시
		830,000	주방특화 - 바탑+소형가전장 선택시
	114B	750,000	기본형 선택시
		850,000	바탑 선택시

※ 유상옵션 미선택시 기본안으로 적용됩니다. ※ 옵션품목 이미지는 참조용입니다. ※ 상기 제품의 제조사와 모델은 제품의 품질, 품귀 또는 신제품 출시, 시장상황의 변화 등으로 동등 수준으로 변경 시공될 수 있습니다.
※ 선택형에 따라 에어컨 및 조명기구의 사양, 설치위치, 설치방향 등이 변경될 수 있습니다.

※ 유상옵션 미선택시 기본안으로 적용됩니다. ※ 옵션품목 이미지는 참조용입니다. ※ 상기 제품의 제조사와 모델은 제품의 품질, 품귀 또는 신제품 출시, 시장상황의 변화 등으로 동등 수준으로 변경 시공될 수 있습니다.
※ 선택형에 따라 에어컨 및 조명기구의 사양, 설치위치, 설치방향 등이 변경될 수 있습니다.

유상옵션
아일랜드 특화

※ 예시_59A타입 설치 기준

기본



<기본형>

유상



<아일랜드 특화형>
(인조대리석)

기본



<기본형>

유상



<아일랜드 특화형>
(세라믹타일)

(단위: 원, 부가가치세 포함)

품목	타입	적용실	공급금액	비고
아일랜드 특화 (인조대리석 상판 마감)	59A	주방	1,130,000	아일랜드장 조명: 1면 적용
	59B		1,060,000	
	59D		1,050,000	
	59E		1,090,000	

(단위: 원, 부가가치세 포함)

품목	타입	적용실	공급금액	비고
아일랜드 특화 (세라믹타일 상판 마감)	59A	주방	1,130,000	아일랜드장 조명: 1면 적용
	59B		1,060,000	
	59D		1,050,000	
	59E		1,090,000	

※ 유상옵션 미선택시 기본안으로 적용됩니다. ※ 옵션품목 이미지는 참조용입니다. ※ 상기 제품의 제조사와 모델은 제품의 품질, 품귀 또는 신제품 출시, 시장상황의 변화 등으로 동등 수준으로 변경 시공될 수 있습니다.
※ 선택형에 따라 에어컨 및 조명기구의 사양, 설치위치, 설치방향 등이 변경될 수 있습니다.

유상옵션
주방 벽, 상판 세라믹타일

※ 예시_B4A타입 설치 기준

기본



<인조대리석 상판>

유상



<세라믹타일 상판>

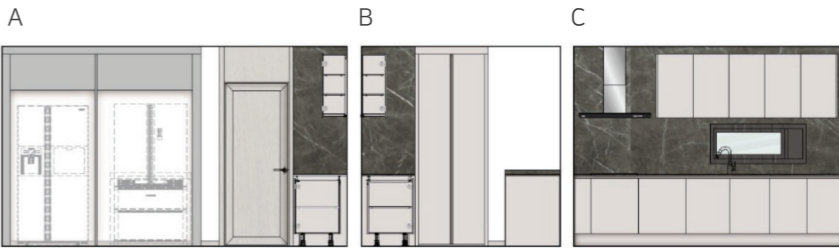

(단위: 원, 부가가치세 포함)

품목	타입	공급금액	비고
주방 벽, 상판 세라믹타일	59A	3,120,000	기본형 선택시
		3,470,000	아일랜드 특화형 선택시
	59B	2,950,000	기본형 선택시
		3,360,000	아일랜드 특화형 선택시
	59C	2,010,000	-
	59D	2,820,000	기본형 선택시
		3,330,000	아일랜드 특화형 선택시
	59E	2,610,000	기본형 선택시
		3,210,000	아일랜드 특화형 선택시
	84A	3,300,000	기본형 선택시
		3,920,000	주방특화(소셜다이닝 특화형 선택시)
	84B	3,500,000	-
	84C	3,950,000	-
	84D	3,400,000	-
	84E	3,480,000	-
	84F	2,390,000	-
	84G	3,400,000	-
	114A	3,940,000	기본형 선택시
		4,130,000	주방특화(바탑+소형가전장 선택시)
	114B	4,500,000	-

※ 유상옵션 미선택시 기본안으로 적용됩니다. ※ 옵션품목 이미지는 참조용입니다. ※ 상기 제품의 제조사와 모델은 제품의 품질, 품귀 또는 신제품 출시, 시장상황의 변화 등으로 동등 수준으로 변경 시공될 수 있습니다.
※ 선택형에 따라 에어컨 및 조명기구의 사양, 설치위치, 설치방향 등이 변경될 수 있습니다.

유상옵션
소셜다이닝 특화형

기본



유상



(단위: 원, 부가가치세 포함)

품목	타입	적용실	공급금액
소형가전장 : 벽, 상판 세라믹타일 + 유리도어 상부장 + 상하부장 간접조명 포함	84A	주방	2,350,000

유상옵션
소셜다이닝 특화형 : 그랜드 아일랜드

기본



유상



(단위: 원, 부가가치세 포함)

품목	타입	적용실	공급금액
소셜 다이닝 특화형 : 그랜드 아일랜드	84A	주방	2,240,000

유상옵션
주방 특화형 : 바탑(50T 인조대리석)

기본



<기본형>

유상



<주방특화형
바탑
(인조대리석)>



<주방특화형
바탑
(세라믹타일)>

(단위: 원, 부가가치세 포함)

품목	타입	적용실	공급금액
바탑 (50T 인조대리석)	114B	주방	1,260,000

유상옵션
소형가전장

기본



<기본형>

유상



<주방상판+벽체
+아일랜드
(세라믹타일)>



<주방
소형가전장>

(단위: 원, 부가가치세 포함)

품목	타입	적용실	공급금액
소형가전장 : 벽, 상판 세라믹타일 + 유리도어 상부장 + 상하부장 간접조명 포함	84D	주방	4,800,000

유상옵션
주방 특화형 : 바탑(50T 인조대리석) + 소형가전장

기본



<기본형>



<주방특화형
바탑(인조대리석)
+소형가전장>



<주방특화형
바탑(세라믹타일)
+소형가전장>

(단위: 원, 부가가치세 포함)

품목	타입	적용실	공급금액
소형가전장 : 벽, 상판 세라믹타일 + 유리도어 상부장 + 상하부장 간접조명 포함	114A	주방	5,790,000

유상옵션
욕실1 고급 특화옵션(욕조형)

※ 예시_84A타입 설치 기준

기본

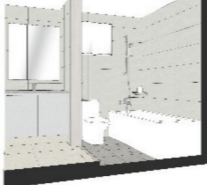

유상

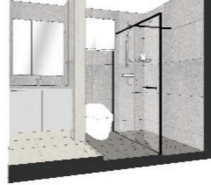

(단위: 원, 부가가치세 포함)

품목	타입	적용실	공급금액
욕실 1 고급 특화 옵션(욕조형) (포세린타일(벽체 유럽산+ 바닥 중국산) + 아메리칸스탠다드 도기/ 수전류)	59타입	욕실1	3,070,000
	84타입		3,100,000
	114타입		3,210,000

유상옵션
욕실1 고급 특화옵션(샤워부스형)

※ 예시_114A타입 설치 기준

기본



유상

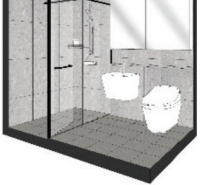

(단위: 원, 부가가치세 포함)

품목	타입	적용실	공급금액
욕실 1 고급 특화옵션(샤워부스형) (포세린타일(벽체 유럽산 + 바닥 중국산) 블랙매트 프레임 샤워부스 + 아메리칸스탠다드 도기/ 수전류)	59타입	욕실1	3,210,000
	84타입		3,240,000
	114타입		3,350,000

유상옵션
욕실2 특화옵션

※ 예시_84A타입 설치 기준

기본

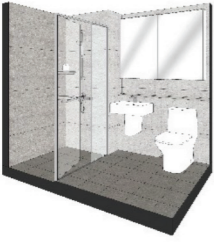

유상



(단위 : 원, 부가가치세 포함)

품목	타입	적용실	공급금액
욕실 2 특화옵션 (포세린타일(벽체 유럽산 + 바닥 중국산) 블랙매트 프레임 샤워부스 + 아메리칸스탠다드 도기/ 수전류)	59C	욕실 2	3,210,000
	59E		3,130,000
	59~84 TYPE		3,160,000
	114TYPE		3,880,000

유상옵션
현관 중문(3연동 슬라이딩도어 수동형)

※ 예시_114A타입 설치 기준

기본



유상



(단위 : 원, 부가가치세 포함)

품목	타입	적용실	공급금액
현관 중문 (3연동 슬라이딩도어_수동형)	전 평형	현관	1,300,000

유상옵션
슬라이딩 도어

기본



※ 프레임만 설치(도어 미설치)

<기본형>

유상



<슬라이딩 도어>

(단위 : 원, 부가가치세 포함)

품목	타입	적용실	공급금액
욕실1 슬라이딩도어	114 TYPE	욕실 1	610,000

유상옵션
현관 중문(3연동 슬라이딩도어 자동형)

※ 예시_84A타입 설치 기준

기본



유상



(단위 : 원, 부가가치세 포함)

품목	타입	적용실	공급금액
현관 중문 (3연동 슬라이딩도어_자동형)	59~84 TYPE (84B, 84G 제외)	현관	2,990,000

유상옵션
보이스홈

유상

<거실>



<주방>



<침실1>



(단위 : 원, 부가가치세 포함)

품목	타입	적용실	공급금액
보이스홈	전 평형	거실 + 주방 + 안방	1,210,000

유상옵션
H-BELL

유상



(단위 : 원, 부가가치세 포함)

품목	타입	적용실	공급금액
거실	전 평형	거실	190,000

유상옵션
천장형 에어컨

유상



(단위 : 원, 부가가치세 포함)

품목	타입	적용실	공급금액
천장형 에어샤워	전 평형	현관	620,000

유상옵션
드레스룸 빌트인 제습기

(단위 : 원, 부가가치세 포함)

품목	타입	적용실	공급금액
드레스룸 빌트인 제습기	전 평형	드레스룸	780,000

유상옵션
미세먼지 저감 방충망

(단위 : 원, 부가가치세 포함)

품목	타입	적용실	공급금액
미세먼지 저감 방충망	전 평형	거실+주방	640,000
	59B		690,000
	84E		650,000

※ 유상옵션 미선택시 기본안으로 적용됩니다. ※ 옵션품목 이미지는 참조용입니다. ※ 상기 제품의 제조사와 모델은 제품의 품질, 품귀 또는 신제품 출시, 시장상황의 변화 등으로 동등 수준으로 변경 시공될 수 있습니다.
※ 선택형에 따라 에어컨 및 조명기구의 사양, 설치위치, 설치방향 등이 변경될 수 있습니다.

※ 유상옵션 미선택시 기본안으로 적용됩니다. ※ 옵션품목 이미지는 참조용입니다. ※ 상기 제품의 제조사와 모델은 제품의 품질, 품귀 또는 신제품 출시, 시장상황의 변화 등으로 동등 수준으로 변경 시공될 수 있습니다.
※ 선택형에 따라 에어컨 및 조명기구의 사양, 설치위치, 설치방향 등이 변경될 수 있습니다. ※ 보이스홈 옵션은 거실(음성인식 월패드) / 안방(음성인식 스피커) / 주방(음성인식 거치대)에 적용 됩니다.
※ 보이스홈 옵션 선택 시 거실 10인치 월패드가 13인치 음성인식 월패드로 일반형 주방 스마트거치대가 음성인식 주방 스마트거치대로 변경 설치됩니다.

유상옵션
광플라즈마 천장형 공기청정기



(단위 : 원, 부가가치세 포함)

품목	타입	적용실	공급금액
광플라즈마 천장형 공기청정기	전 평형	거실	2,160,000

유상옵션
의류 미세먼지 클리너



(단위 : 원, 부가가치세 포함)

품목	타입	적용실	공급금액
의류 미세먼지 클리너	전 평형	현관	330,000

※ 유상옵션 미선택시 기본안으로 적용됩니다. ※ 옵션품목 이미지는 참조용입니다. ※ 상기 제품의 제조사와 모델은 제품의 품질, 품귀 또는 신제품 출시, 시장상황의 변화 등으로 동등 수준으로 변경 시공될 수 있습니다.
※ 선택형에 따라 에어컨 및 조명기구의 사양, 설치위치, 설치방향 등이 변경될 수 있습니다.